



Woningpresentatie Concordiastraat 10B Hoek van Holland

Richtprijs € 275.000,- k.k.



Korte omschrijving:

Instapklare 4 kamer bovenwoning in het centrum van Hoek van Holland gelegen met een ruime woonkamer, nieuwe open keuken, loopdeur naar het zonnig gelegen dakterras op het zuidoosten. Woonkamer, slaapkamer en badkamer op 1^e verdieping, 2 royale slaapkamers op 2^e verdieping. Privé berging achter het complex.

Indeling

Begane grond: entree, hal, trapopgang naar de 1^e verdieping.

1^e verdieping: overloop, lichte L-vormige woonkamer met een nieuwe moderne open keuken, loopdeur naar het ruime dakterras (Z/O), 1e slaapkamer, badkamer met douche en wastafel.

2^e verdieping: overloop, ruime slaapkamers 2 en 3 met beide een dakkapel.

De woning is volledig voorzien van kunststof kozijnen met HR++ glas en heeft een eigen berging achter het complex.

Enkele kenmerken:

| | |
|-----------------------|--|
| Kadastrale aanduiding | : Hoek van Holland sectie B nummer 5561 A4 |
| Juridische status | : Appartementsrecht |
| Bouwjaar | : Ca. 1950 |
| Aantal kamers | : 4 kamers (incl. woonkamer) |
| Parkeren | : Redelijk in omgeving |

| | | |
|----------------------|------------------------------------|---------------------|
| NEN 2580 maatvoering | : Gebruiksoppervlakte wonen | 70 m ² |
| A | Interne bergruimte | 0 m ² |
| B | Gebouw gebonden buitenruimte | 32 m ² |
| C | Externe bergruimte | 5 m ² |
| D | Inhoud van de woning excl. berging | 247 m ³ |
| E | Gasverbruik | n.b. m ³ |
| F | Elektraverbruik | n.b. kWh |
| G | | |

CV ketel : Intergas 2022

VvE : De woning is ingeschreven in het KvK onder nummer 95150013, de collectieve opstalverzekering en de bankrekening zijn aangevraagd. De bijdrage bedraagt € 55,- per maand

Onderhoud binnen : Goed

Onderhoud buiten : Goed

Oplevering : In overleg, kan vlot

Bijzonderheden : Instapklaar met groot dakterras en privé berging

WOONVREUGDE
ZORGT VOOR
WOONPLEZIER

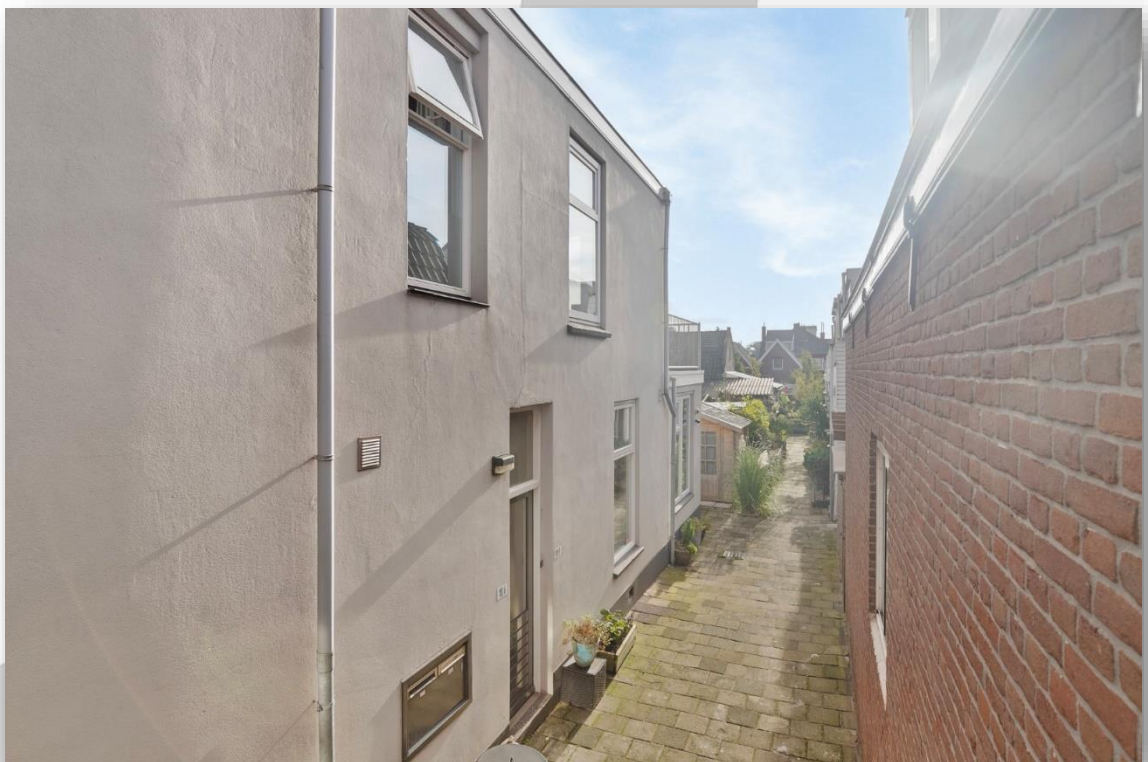

WOONVREUGDE
ZORGT VOOR
WOONPLEZIER



WOONVREUGDE
ZORGT VOOR
WOONPLEZIER

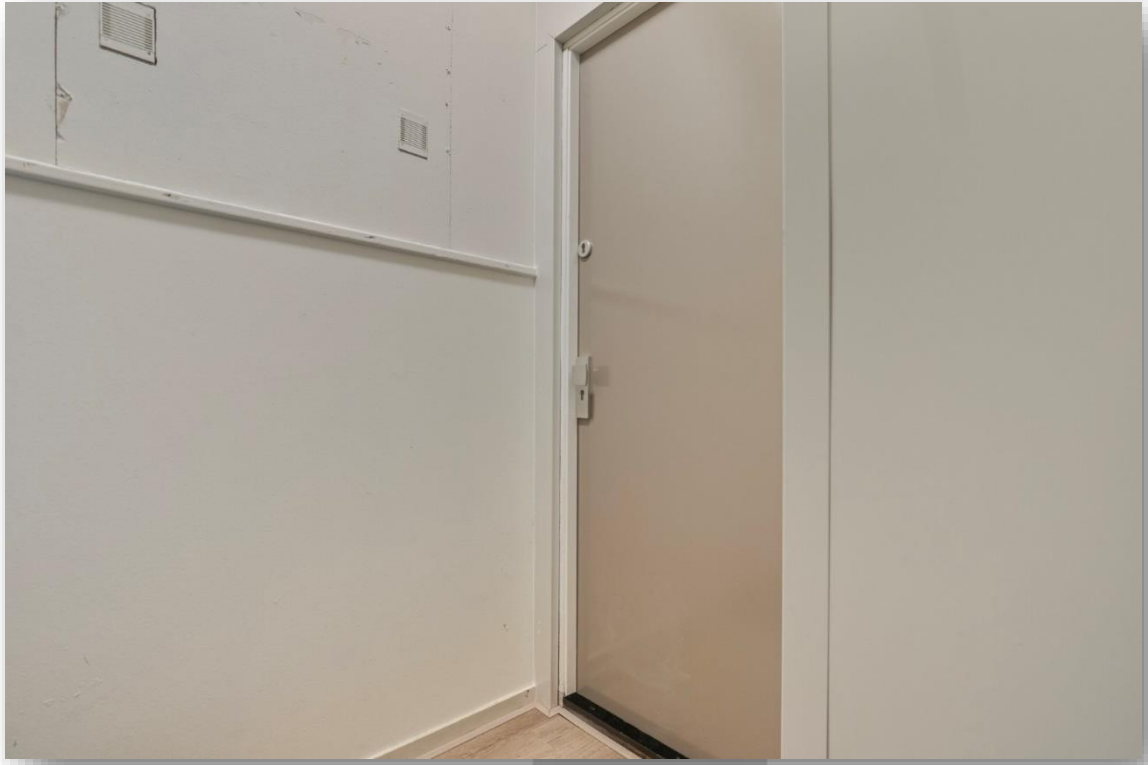

WOONVREUGDE
ZORGT VOOR
WOONPLEZIER



WOONVREUGDE
ZORGT VOOR
WOONPLEZIER

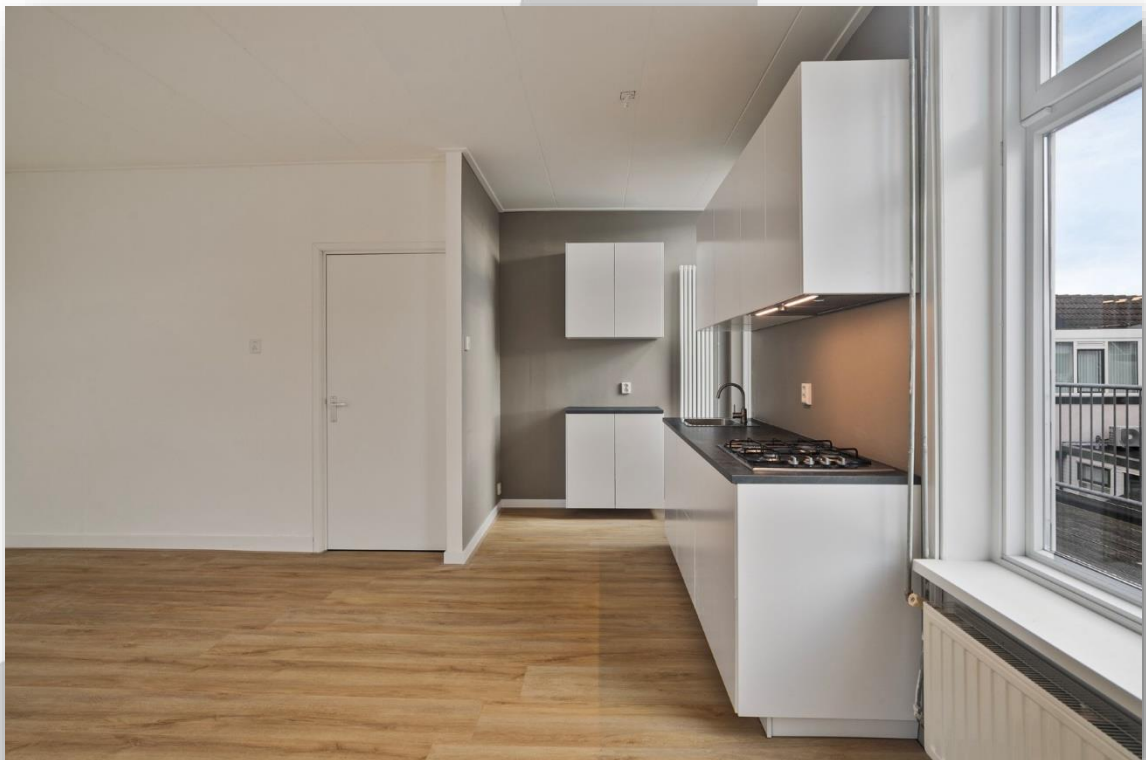

WOONVREUGDE
ZORGT VOOR
WOONPLEZIER



WOONVREUGDE
ZORGT VOOR
WOONPLEZIER



WOONVREUGDE
ZORGT VOOR
WOONPLEZIER



WOONVREUGDE
ZORGT VOOR
WOONPLEZIER



WOONVREUGDE
ZORGT VOOR
WOONPLEZIER



WOONVREUGDE
ZORGT VOOR
WOONPLEZIER



WOONVREUGDE
ZORGT VOOR
WOONPLEZIER



WOONVREUGDE
ZORGT VOOR
WOONPLEZIER



WOONVREUGDE
ZORGT VOOR
WOONPLEZIER



**Deze plattegronden zijn opgemaakt voor indicatieve doeleinden.
Hieraan kunnen geen rechten worden ontleend.**

WOONVREUGDE
ZORGT VOOR
WOONPLEZIER

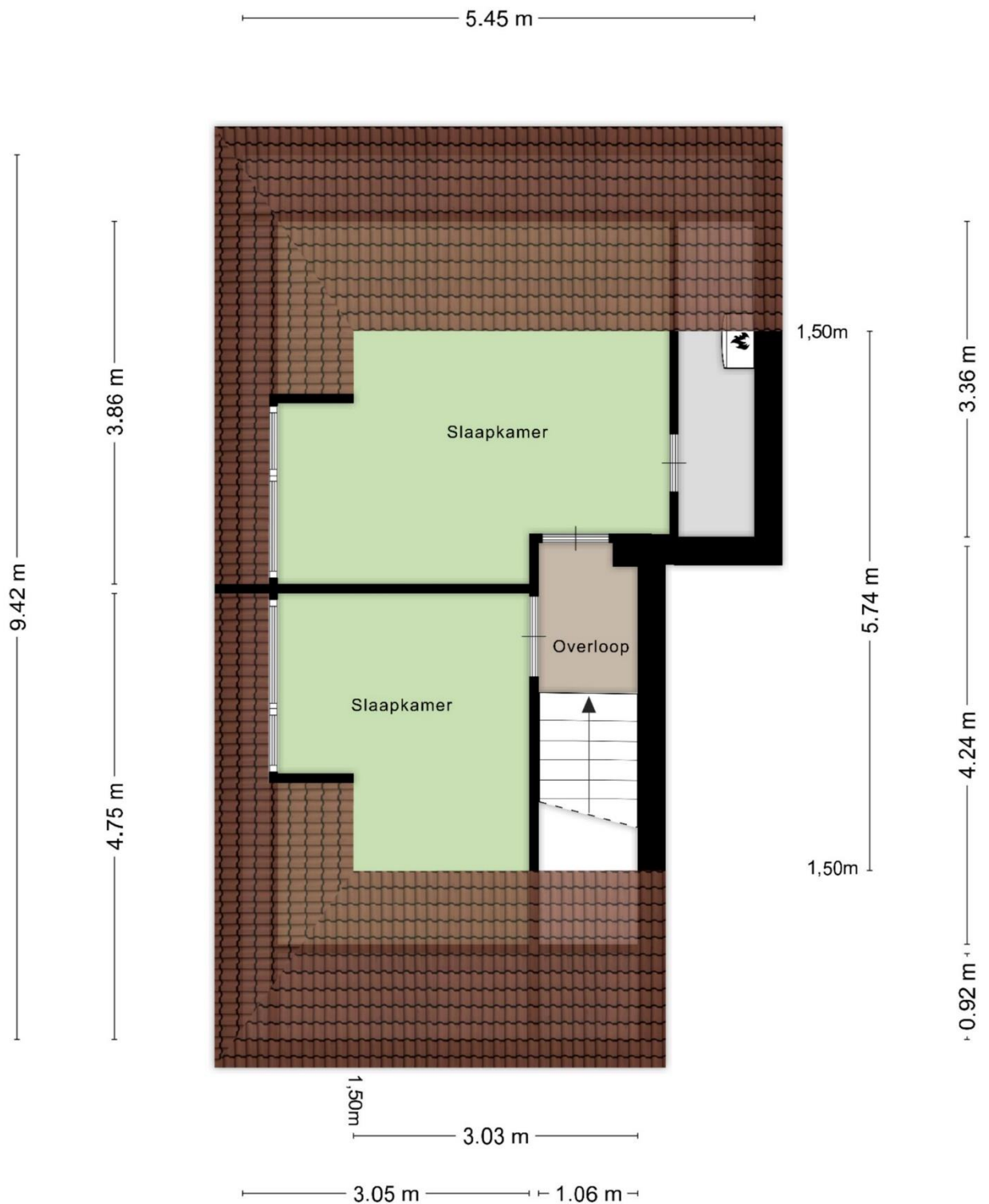

**Deze plattegronden zijn opgemaakt voor indicatieve doeleinden.
Hieraan kunnen geen rechten worden ontleend.**

WOONVREUGDE
ZORGT VOOR
WOONPLEZIER

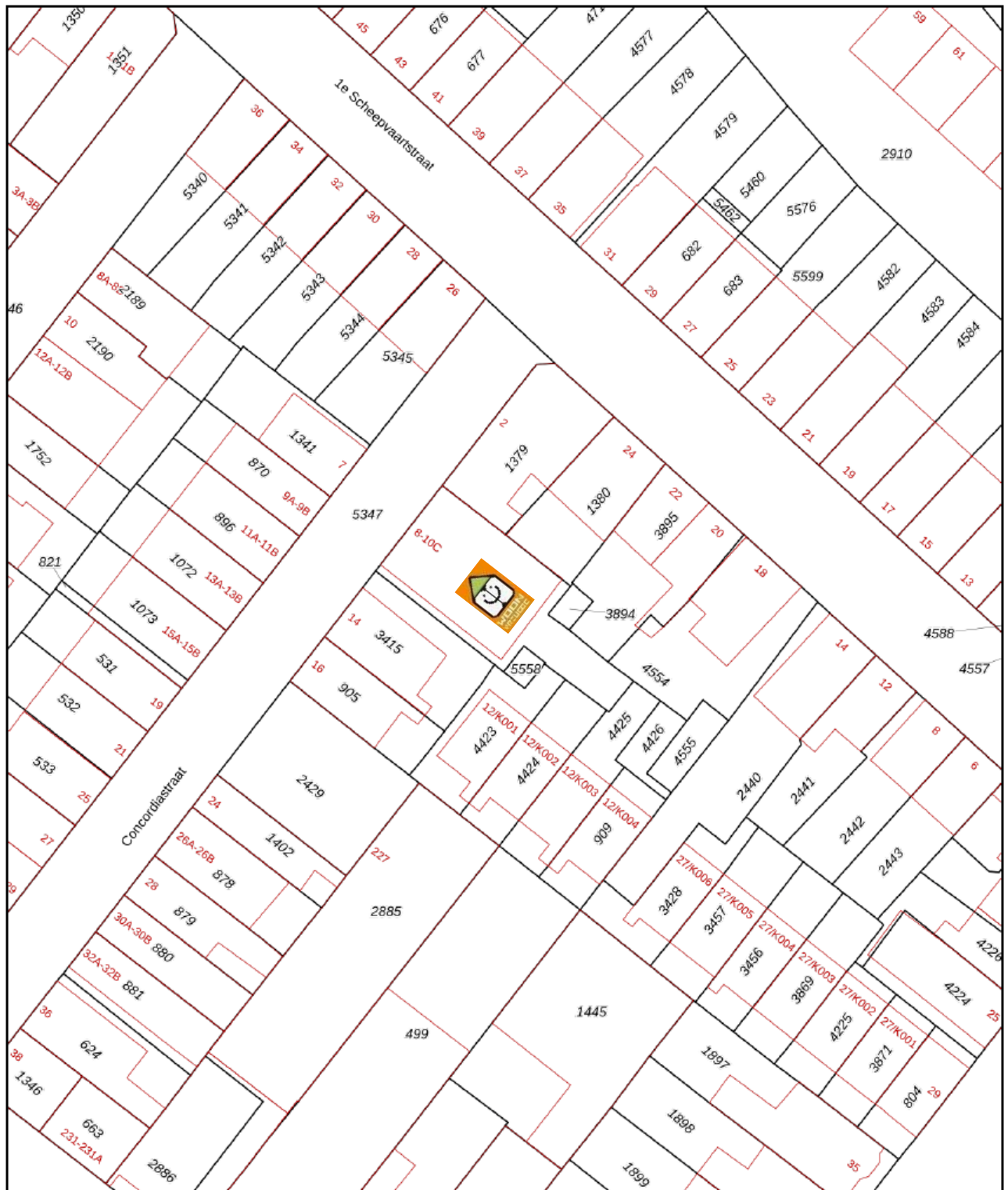

| | | | |
|---|---|--|---|
| <p>12345 25</p> <p>— Vastgestelde kadastrale grens — Voorlopige kadastrale grens — Administratieve kadastrale grens — Bebouwing</p> | <p>Deze kaart is noordgericht Perceelnummer Huisnummer Vastgestelde kadastrale grens Voorlopige kadastrale grens Administratieve kadastrale grens Bebouwing</p> | <p>Schaal 1: 500</p> <p>Kadastrale gemeente Hoek van Holland Sectie B Perceel 3894</p> |  |
|---|---|--|---|

Voor een eensluitend uittreksel, geleverd op 7 oktober 2024
De bewaarder van het kadaster en de openbare registers

Aan dit uittreksel kunnen geen betrouwbare maten worden ontleend.
De Dienst voor het kadaster en de openbare registers behoudt zich de intellectuele eigendomsrechten voor, waaronder het auteursrecht en het databankenrecht.

WOONVREUGDE
ZORGT VOOR
WOONPLEZIER

Lijst van zaken, behorende bij koopovereenkomst.

Object: Concordiastraat 10B te Hoek van Holland

Deze lijst van zaken is bedoeld om aan te geven welke zaken er al dan niet in de woning achterblijven. Bij onduidelijkheid of wanneer hier geen afspraken over gemaakt worden, dan houdt dat in dat de betreffende zaak niet in de woning achterblijft en door de verkoper mee wordt genomen.

| | Blijft achter | Gaat mee | Kan worden overgenomen | N.v.t. |
|---------------------------------|--------------------------|--------------------------|--------------------------|--------------------------|
| Buiten | | | | |
| Tuinaanleg / beplanting | <input type="checkbox"/> | <input type="checkbox"/> | <input type="checkbox"/> | X |
| Buitenverlichting | <input type="checkbox"/> | <input type="checkbox"/> | <input type="checkbox"/> | X |
| Tuinhuis / buitenberging | <input type="checkbox"/> | <input type="checkbox"/> | <input type="checkbox"/> | X |
| Voordeurbel | X | <input type="checkbox"/> | <input type="checkbox"/> | <input type="checkbox"/> |
| Vlaggenmast | <input type="checkbox"/> | <input type="checkbox"/> | <input type="checkbox"/> | X |
| Zonnepanelen | <input type="checkbox"/> | <input type="checkbox"/> | <input type="checkbox"/> | X |
| Overige: | <input type="checkbox"/> | <input type="checkbox"/> | <input type="checkbox"/> | X |
| Woning | | | | |
| Alarminstallatie | <input type="checkbox"/> | <input type="checkbox"/> | <input type="checkbox"/> | X |
| Rolluiken | <input type="checkbox"/> | <input type="checkbox"/> | <input type="checkbox"/> | X |
| Screens | <input type="checkbox"/> | <input type="checkbox"/> | <input type="checkbox"/> | X |
| Zonwering buiten | <input type="checkbox"/> | <input type="checkbox"/> | <input type="checkbox"/> | X |
| Hordeur | <input type="checkbox"/> | <input type="checkbox"/> | <input type="checkbox"/> | X |
| Voorzethorren | <input type="checkbox"/> | <input type="checkbox"/> | <input type="checkbox"/> | X |
| Overige: | <input type="checkbox"/> | <input type="checkbox"/> | <input type="checkbox"/> | X |
| Raamdecoratie, te weten | | | | |
| Gordijnrails | X | <input type="checkbox"/> | <input type="checkbox"/> | <input type="checkbox"/> |
| Gordijnen | <input type="checkbox"/> | <input type="checkbox"/> | <input type="checkbox"/> | X |
| Rolgordijnen | <input type="checkbox"/> | <input type="checkbox"/> | <input type="checkbox"/> | X |
| Jaloezieën / lamellen | <input type="checkbox"/> | <input type="checkbox"/> | <input type="checkbox"/> | X |
| Rolhorren / losse horren | <input type="checkbox"/> | <input type="checkbox"/> | <input type="checkbox"/> | X |
| Overige: | <input type="checkbox"/> | <input type="checkbox"/> | <input type="checkbox"/> | X |
| Vloerdecoratie, te weten | | | | |
| Vloerbedekking / linoleum | <input type="checkbox"/> | <input type="checkbox"/> | <input type="checkbox"/> | <input type="checkbox"/> |
| Parketvloer/laminaat | X | <input type="checkbox"/> | <input type="checkbox"/> | <input type="checkbox"/> |
| Overige: vloerbedekking | X | <input type="checkbox"/> | <input type="checkbox"/> | X |

| | Blijft achter | Gaat mee | Kan worden overgenomen | N.v.t. |
|--|--------------------------|--------------------------|--------------------------|--------------------------|
| CV / Warmwatervoorziening | | | | |
| CV met toebehoren | <input type="checkbox"/> | <input type="checkbox"/> | <input type="checkbox"/> | X |
| Thermostaat | X | <input type="checkbox"/> | <input type="checkbox"/> | <input type="checkbox"/> |
| Close-in boiler | <input type="checkbox"/> | <input type="checkbox"/> | <input type="checkbox"/> | X |
| Geiser | <input type="checkbox"/> | <input type="checkbox"/> | <input type="checkbox"/> | X |
| Airconditioning | <input type="checkbox"/> | <input type="checkbox"/> | <input type="checkbox"/> | X |
| Overige: | <input type="checkbox"/> | <input type="checkbox"/> | <input type="checkbox"/> | X |
| Open haard, houtkachel | | | | |
| Allesbrander | <input type="checkbox"/> | <input type="checkbox"/> | <input type="checkbox"/> | X |
| (Voorzet) open haard, gas / hout | <input type="checkbox"/> | <input type="checkbox"/> | <input type="checkbox"/> | X |
| Overige: | <input type="checkbox"/> | <input type="checkbox"/> | <input type="checkbox"/> | X |
| Keuken (inbouw)apparatuur, te weten: | | | | |
| Keukenblok | X | <input type="checkbox"/> | <input type="checkbox"/> | <input type="checkbox"/> |
| (Combi)magnetron | <input type="checkbox"/> | <input type="checkbox"/> | <input type="checkbox"/> | X |
| Oven | <input type="checkbox"/> | <input type="checkbox"/> | <input type="checkbox"/> | X |
| Gaskookplaat / keramische plaat / inductie / fornuis | X | <input type="checkbox"/> | <input type="checkbox"/> | <input type="checkbox"/> |
| Afzuigkap | X | <input type="checkbox"/> | <input type="checkbox"/> | <input type="checkbox"/> |
| Vaatwasser | <input type="checkbox"/> | <input type="checkbox"/> | <input type="checkbox"/> | X |
| Koel-/vriescombinatie | <input type="checkbox"/> | <input type="checkbox"/> | <input type="checkbox"/> | X |
| Koelkast met / zonder vriesvak | <input type="checkbox"/> | <input type="checkbox"/> | <input type="checkbox"/> | X |
| Vriezer | <input type="checkbox"/> | <input type="checkbox"/> | <input type="checkbox"/> | X |
| Kokend waterkraan | <input type="checkbox"/> | <input type="checkbox"/> | <input type="checkbox"/> | X |
| Overige: | <input type="checkbox"/> | <input type="checkbox"/> | <input type="checkbox"/> | X |
| Verlichting, te weten: | | | | |
| Inbouwverlichting / dimmers | X | <input type="checkbox"/> | <input type="checkbox"/> | <input type="checkbox"/> |
| Opbouwverlichting | <input type="checkbox"/> | <input type="checkbox"/> | <input type="checkbox"/> | X |
| Overige: | <input type="checkbox"/> | <input type="checkbox"/> | <input type="checkbox"/> | X |
| (Losse) kasten, legplanken, te weten: | | | | |
| Losse kast(en) | <input type="checkbox"/> | <input type="checkbox"/> | <input type="checkbox"/> | X |
| Boeken/legplanken | <input type="checkbox"/> | <input type="checkbox"/> | <input type="checkbox"/> | X |
| Vaste (kleding)kast(en) | <input type="checkbox"/> | <input type="checkbox"/> | <input type="checkbox"/> | X |
| Vast bureau | <input type="checkbox"/> | <input type="checkbox"/> | <input type="checkbox"/> | X |
| Spiegelwanden | <input type="checkbox"/> | <input type="checkbox"/> | <input type="checkbox"/> | X |
| Werkbank in schuur / garage | <input type="checkbox"/> | <input type="checkbox"/> | <input type="checkbox"/> | X |

| | Blijft achter | Gaat mee | Kan worden overgenomen | N.v.t. |
|--|--------------------------|--------------------------|--------------------------|--------------------------|
| Sanitaire voorzieningen | | | | |
| Badkameraccessoires | X | <input type="checkbox"/> | <input type="checkbox"/> | <input type="checkbox"/> |
| Toiletaccessoires | <input type="checkbox"/> | <input type="checkbox"/> | <input type="checkbox"/> | X |
| Sauna | <input type="checkbox"/> | <input type="checkbox"/> | <input type="checkbox"/> | X |
| Overige: | <input type="checkbox"/> | <input type="checkbox"/> | <input type="checkbox"/> | X |
| Overige zaken, te weten: | | | | |
| | <input type="checkbox"/> | <input type="checkbox"/> | <input type="checkbox"/> | <input type="checkbox"/> |
| | <input type="checkbox"/> | <input type="checkbox"/> | <input type="checkbox"/> | <input type="checkbox"/> |
| | <input type="checkbox"/> | <input type="checkbox"/> | <input type="checkbox"/> | <input type="checkbox"/> |
| Over te nemen huur-of leasecontracten | | | | |
| | <input type="checkbox"/> | <input type="checkbox"/> | <input type="checkbox"/> | <input type="checkbox"/> |
| | <input type="checkbox"/> | <input type="checkbox"/> | <input type="checkbox"/> | <input type="checkbox"/> |
| | <input type="checkbox"/> | <input type="checkbox"/> | <input type="checkbox"/> | <input type="checkbox"/> |

WOONVREUGDE
ZORGT VOOR
WOONPLEZIER

Namens de verkoper willen wij u hartelijk danken voor de interesse die u heeft getoond voor zijn/haar woning. Voor vragen kunt u altijd bij ons terecht.

Alle door WOONVREUGDE en de verkoper verstrekte informatie moet

uitsluitend gezien worden als een uitnodiging tot nader overleg cq. tot het uitbrengen van een bod.

Indien er op de woning c.q. het perceel erfdienstbaarheden, kwalitatieve verplichtingen en/of andere bedingen rusten, gaan deze over op de koper en worden als bijlage behorend bij de koopakte gesteld, meestal in de vorm van het eigendomsbewijs. Behoudens nadere afspraken gelden de standaardregels, zoals deze voorkomen in de model koopakte, die is opgesteld door WOONVREUGDE.

De waarborgsom bedraagt 10% en dient te worden voldaan aan de notaris binnen de vastgestelde termijn (maximaal 5 weken na het sluiten van de koopovereenkomst).

Eventueel door de koper te maken voorbehouden (zoals het verkrijgen van een woonvergunning, hypotheek of hypotheekgarantie) worden alleen vermeld als deze in de onderhandelingen zijn afgesproken.

In de koopovereenkomst zal, indien van toepassing, worden opgenomen dat koper verklaart ermee bekend te zijn dat de onroerende zaak meer dan 15 jaar oud is, hetgeen betekent dat de eisen die aan de bouwkundige kwaliteit gesteld worden, lager kunnen liggen dan bij nieuwere objecten.

In een onroerende zaak kunnen asbesthoudende stoffen aanwezig zijn. Bij eventuele verwijdering van asbesthoudende materialen dienen op grond van milieuwetgeving speciale maatregelen te worden genomen. Verkoper is gevrijwaard voor alle aansprakelijkheid die uit de aanwezigheid van enige asbest in de onroerende zaak kan voortvloeien.

Het is verkoper en diens makelaar niet bekend dat zich in de grond van het perceel verontreinigde stoffen bevinden die het gebruik als wonen verhinderen. De kandidaat koper wordt desgewenst in de gelegenheid gesteld op zijn/haar kosten een bodemonderzoek te laten uitvoeren.

Hoewel gestreefd is naar een zo zorgvuldig mogelijke weergave van de beschikbare gegevens, moet er van uitgegaan worden dat deze brochure slechts indicatief is. De gegevens (bedragen, jaartallen, omschrijvingen etc.) kunnen zijn verkregen door mondelinge overdracht. Een kandidaat koper heeft zijn eigen onderzoeksplicht naar alle zaken die voor hem van belang zijn. Verkoper stelt uitdrukkelijk dat een koopovereenkomst alleen tot stand komt als over alle hoofdzaken (zoals koopsom) en over de details (zoals oplevering) overeenstemming is bereikt en dit schriftelijk vastgelegd is in een koopakte die door koper en verkoper ondertekend is.

Uitnodiging

Koopakte

Waarborgsom/ bankgarantie

Ontbindende voorwaarden

Ouderdomsclausule

Asbest/ olietanks

Bodem

Voorbehouden

Deze documentatie is met zorg samengesteld. Mochten er toch onvolkomenheden in voorkomen dan kunnen daar geen rechten aan ontleend worden. Indien er meerdere kandidaten tegelijkertijd belangstelling tonen voor dit object kan de verkoper overgaan tot een schriftelijk biedsysteem met meerdere kandidaten. Alle rechten voorbehouden.

WOONVREUGDE
ZORGT VOOR
WOONPLEZIER

**HET BEGINT MET VERTROUWEN EN
HET EINDIGT MET WOONVREUGDE!**

STRANDWEG 80
3151 HV HOEK VAN HOLLAND
T +31(0)174 388 301
E INFO@WOONVREUGDE.NL
I WWW.WOONVREUGDE.NL

W O O N V R E U G D E . N L